KALIMAN

EL HOMBRE INCREIBLE

No. 117

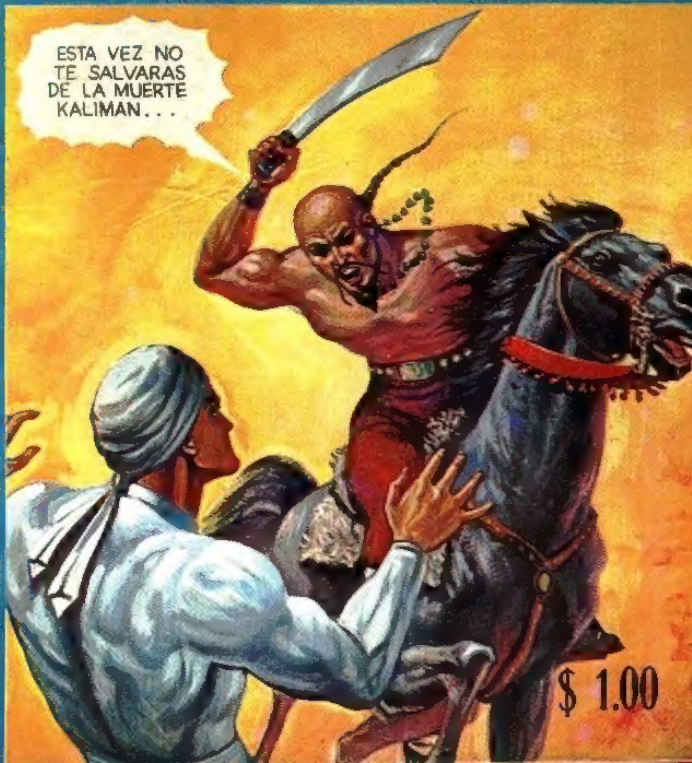

$ 1.00

KALIMAN

KALIMAN

EL HOMBRE INCREIBLE 107

KALIMAN

ESTA VEZ NO TE SALVARAS DE LA MUERTE KALIMAN...

ombia $ 6.00
uda Bs 1.00
ador S/5.00
ile $ 9.00
nia $ 6 5.00

KALIMAN

EL HOMBRE INCREIBLE

RESUMEN:

KALIMAN Y SUS AMIGOS VIAJAN POR EL NORTE DE LA INDIA, RUMBO AL TÍBET, EN BUSCA DEL MISTERIOSO Y DESCONOCIDO ENEMIGO QUE ATACA A LA DISTANCIA. LA CARAVANA ES ASALTADA, KALIMAN QUEDA INCONSCIENTE Y CUANDO DESPIERTA DESCUBRE QUE NADIA ES PRISIONERA DE UNA TRIBU DE GUERREROS TARTAROS. EL HOMBRE INCREIBLE PELEA CONTRA EL CAMPEON DE LUCHA VENCIENDOLO Y EL JEFE TAMBO-ZUM DECIDE PREMIARLO...

AHORRE TIEMPO ENVIANDO SUS CARTAS POR VIA AEREA

TE ENSEÑARÉ COMO PELEA EL REY DE LOS TARTAROS...
ESTOY LISTO...
TRAIGAN DOS CABALLOS Y DOS FIEROSOS ALFANJES...
KALIMAN, TÚ NO PUEDES ACEPTAR UNA LUCHA A MUERTE....
¿ POR QUÉ NO ? ¿ ACASO PIENSAS QUE EL REY TARTARO VA A VENCERME ?
TENGO CONFIANZA EN TÍ, PERO RECUERDA QUE JAMÁS HAS MATADO A UN SER HUMANO. TUS PRINCIPIOS Y RELIGIÓN TE LO IMPIDEN.....
DESCUIDA, SOLÍN... A VECES LA VERGUENZA DE UNA DERROTA ES PEOR QUE LA MUERTE....

USE EL CORREOGRAMA PARA OBTENER CELERIDAD Y ECONOMIA

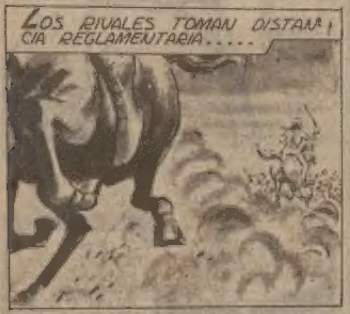

AHORRE TIEMPO ENVIANDO SUS CARTAS POR VIA AEREA

LOS MIERCOLES NO SE PIERDA RAYO DE PLATA

EL GOLPE HACE PERDER EL EQUILIBRIO A KALIMAN....
JA, JA, JA...
PERO COMO EXPERTO JINETE KALIMAN NO SUELTA LAS RIENDAS....
DEBO VOLVER A MONTAR, O ESTARE PERDIDO...
REALIZA UNA ESPECTACULAR MONTA AL ESTILO INDIO....
¡ERES BUEN JINETE!... PERO NO RESISTIRAS EL SIGUIENTE GOLPE...

EL SEGUNDO ATAQUE PARECE MORTAL....
¡MUERTE! JA, JA, JA...
PERO KALIMAN ES HÁBIL...
AHORA ME TOCA A MÍ....
FIEL A SUS PRINCIPIOS, KALIMAN SE CONFORMA CON TROZAR LAS RIENDAS...
ESTO TE DEJARÁ TRANQUILO...

¡FURIA DEL INFIERNO....!

¡UN JINETE SIN CABALLO ES HOMBRE MUERTO!
¡ESTOY EN DESVENTAJA!

NO QUIERO VENTAJAS... PELEAREMOS EN TIERRA...
¡FIRMASTE TU SENTENCIA DE MUERTE!...

EL TÁRTARO ATACA POR SORPRESA..
¡DESARMADO!
TIIINNN
16-6

AHORRE TIEMPO ENVIANDO SUS CARTAS POR VIA AEREA

AHORRE TIEMPO ENVIANDO SUS CARTAS POR VIA AEREA

¡KALIMAN NO MATA! JAMÁS SE HA MANCHADO LAS MANOS CON LA SANGRE DE SUS SEMEJANTES....
ERES UN GRAN GUERRERO Y NO SERÉ YO QUIEN DE A LOS TÁRTAROS SIN REY.
PELEAMOS EN BUENA LID Y RESULTASTE VENCIDO, PERO ESTA ES MI MANO EN SEÑAL DE AMISTAD....
ERES FUERTE COMO UN TORO SALVAJE, PERO TIENES ALMA NOBLE... ACEPTO TU MANO
...LOS RIVALES TAMBIÉN PUEDEN SER AMIGOS...

AHORRE DINERO ENVIANDO SUS CARTAS POR VIA AEREA

NO EXPONGA SU DINERO USE EL SERVICIO DE SEGUROS POSTALES

LAS FIESTAS DE LOS TAR-
TAROS CONTI
NUAN.

DE PRONTO LLEGA UN GUE-
RRERO EXPLORADOR CON NO-
TICIAS ALARMANTES...
¡PELIGRO! ¡PE-
LIGRO!
LOS EJÉRCITOS DE
ZULMA-HO VIENEN
HACIA NOSOTROS PA
RA ATACAR CON TO
DA SU FURIA...
ZULMA-HO
MI ODIADO
ENEMIGO.

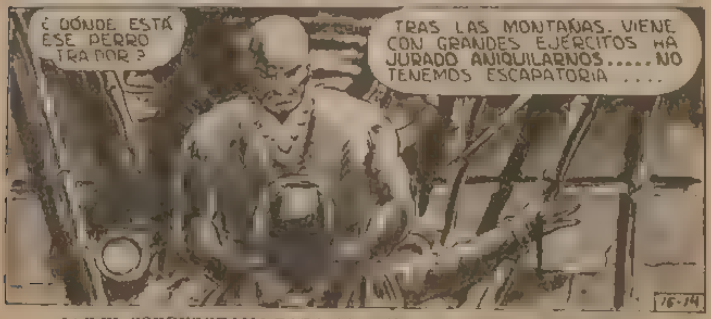
¿DÓNDE ESTÁ
ESE PERRO
TRAIDOR?
TRAS LAS MONTAÑAS. VIENE
CON GRANDES EJÉRCITOS HA
JURADO ANIQUILARNOS.....NO
TENEMOS ESCAPATORIA ....
16-14

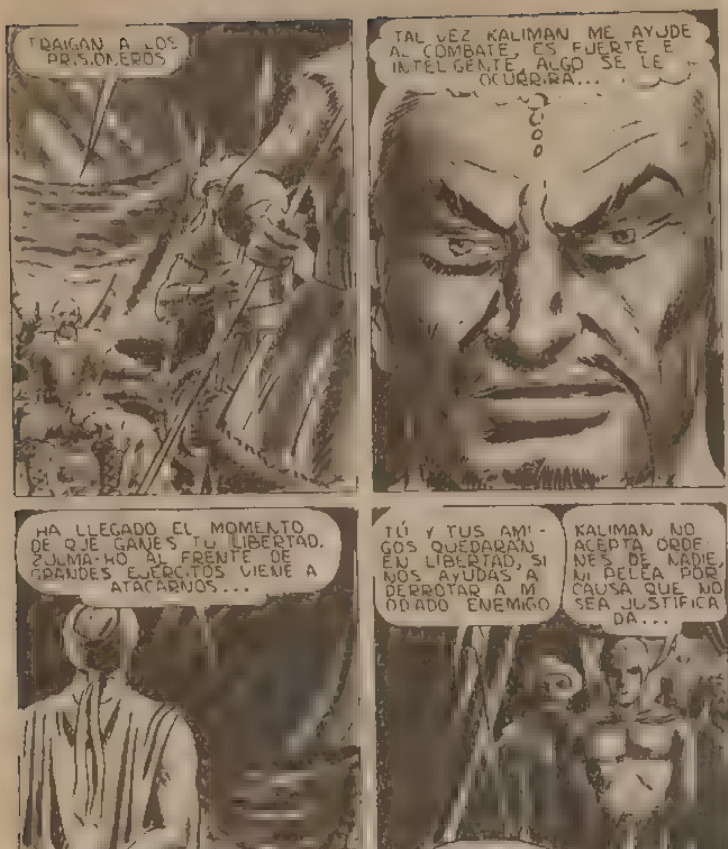
TRAIGAN A LOS PRISIONEROS
TAL VEZ KALIMAN ME AYUDE AL COMBATE, ES FUERTE E INTELIGENTE, ALGO SE LE OCURRIRA...
¿...?
HA LLEGADO EL MOMENTO DE QUE GANES TU LIBERTAD. ZOLMA-HO AL FRENTE DE GRANDES EJERCITOS VIENE A ATACARNOS...
TÚ Y TUS AMIGOS QUEDARAN EN LIBERTAD, SI NOS AYUDAS A DERROTAR A MI ODIADO ENEMIGO
KALIMAN NO ACEPTA ORDENES DE NADIE, NI PELEA POR CAUSA QUE NO SEA JUSTIFICADA...

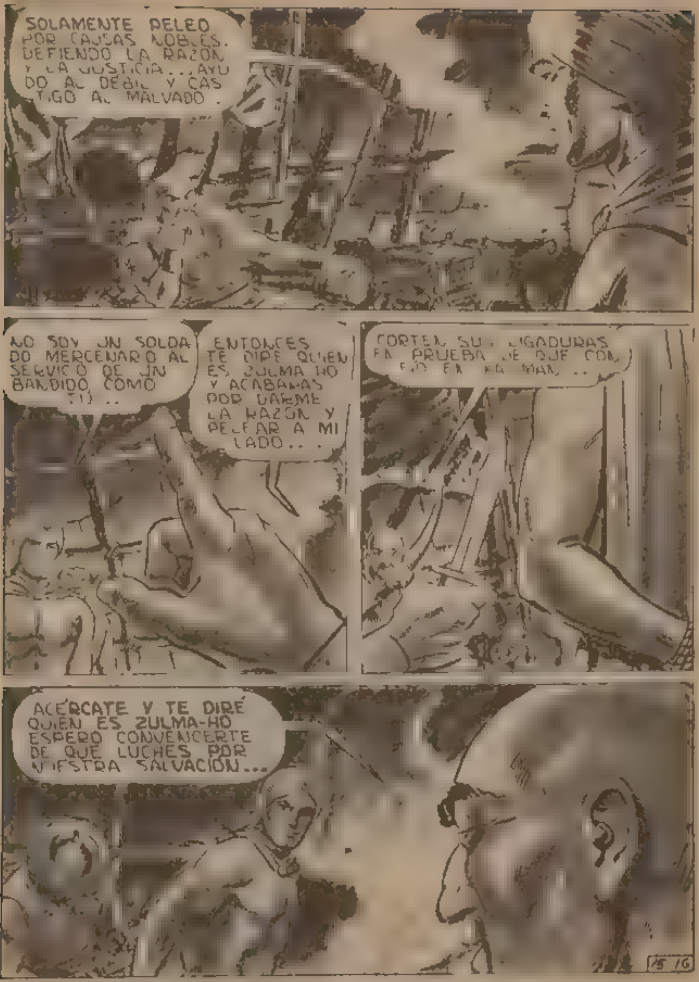

AHORRE TIEMPO ENVIANDO SUS CARTAS POR VIA AEREA

NO LANCONGA SU DINERO USE EL SERVICIO DE SEGUROS POSTALES

KALIMAN

NO EXPONGA SU DINERO USE EL SERVICIO DE SEGUROS POSTALES

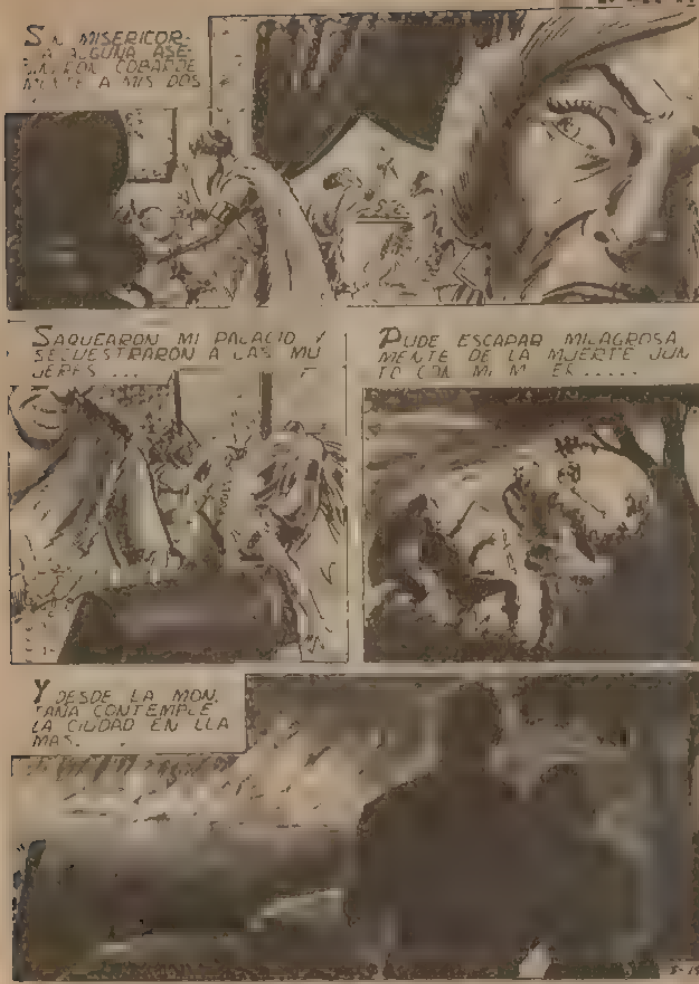

USE EL CORREOGRAMA PARA OBTENER CELERIDAD Y ECONOMIA

NO EXPONGA SU DINERO USE EL SERVICIO DE SEGUROS POSTALES

A TRAVES DE LOS AÑOS OCURRE QUE UNO QUE OTRO DE LOS EJERCITO DE REYES GUERREROS QUE HAN LOGRADO ESCAPAR DE LA CIUDAD DOMINADA...
CADA UNO ESPERA LA HORA DE VENGANZA CONTRA EL ASESINO Y USURPADOR... PERO ZULMA-HO TIENE UN EJERCITO DIEZ VECES MAS PODEROSO QUE NOSOTROS...
Y AHORA VENGE A AYUDARNOS, PARA ESTAR TRANQUILO Y SEGURO DE QUE JAMAS REGRESARE A MI REINO.
¿TAMBIEN ZUM TOCO ESO QUE DICES ES VERDAD?
¡UN REY TARTARO JAMAS MIENTE!
ENTONCES... TE AYUDARE A PELEAR...

KALIMAN

USE EL CORREOGRAMA PARA OBTENER CELEBIDAD Y ECONOMIA

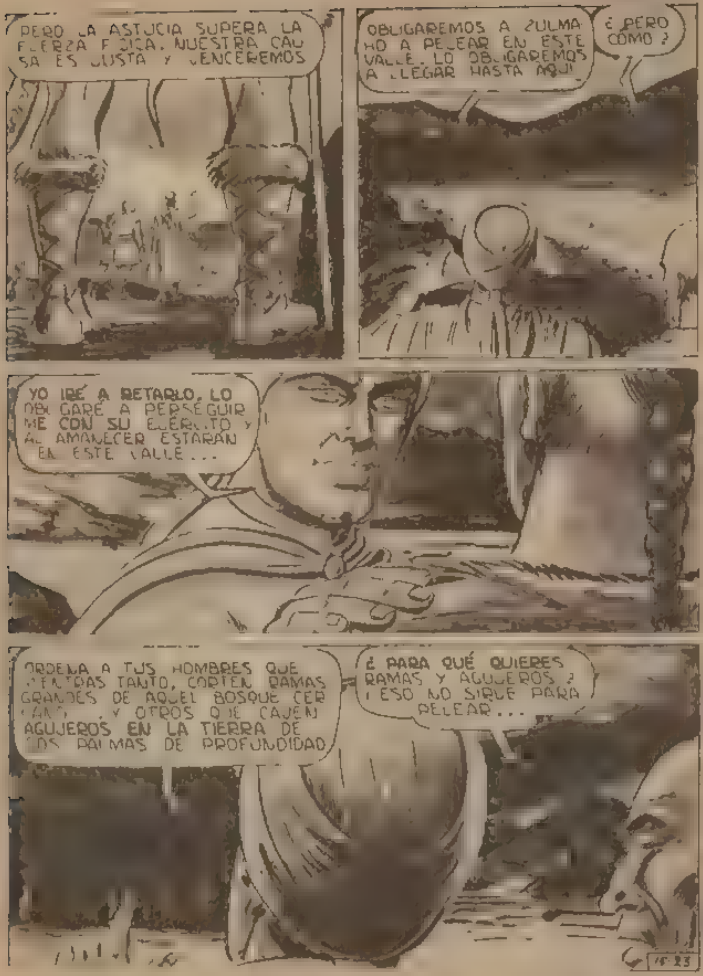

NO EXPONGA SU DINERO USE EL SERVICIO DE SEGUROS POSTALES

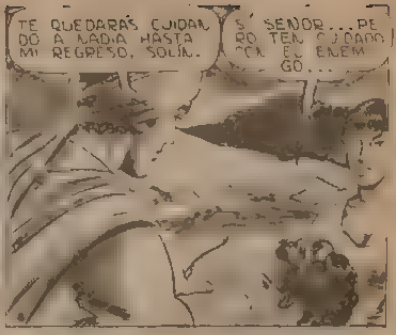

TIEMPO DESPUÉS, KALIMAN EMPREN DE EL CAMINO HÁCIA LAS MONTAÑAS

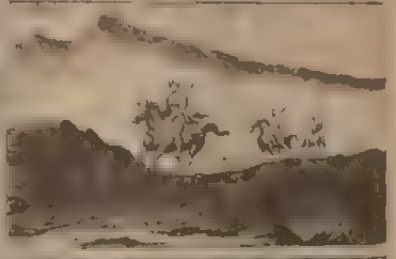

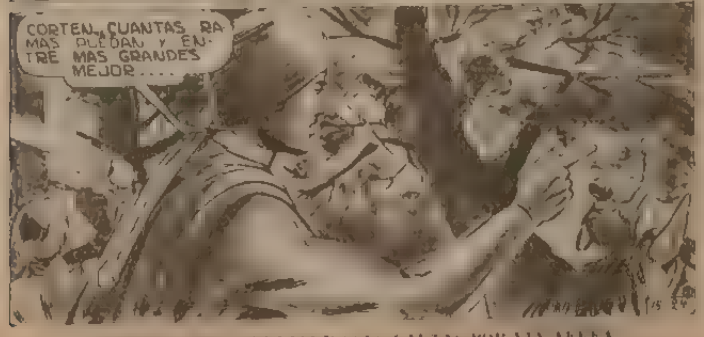

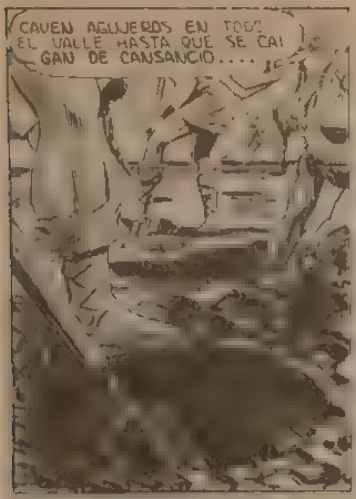

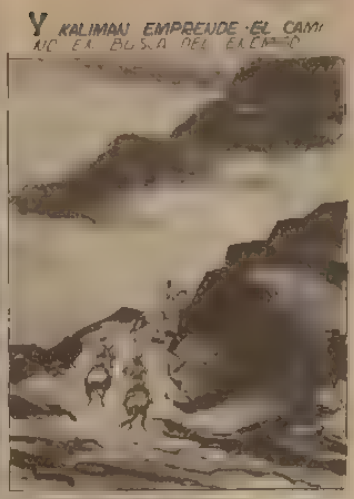

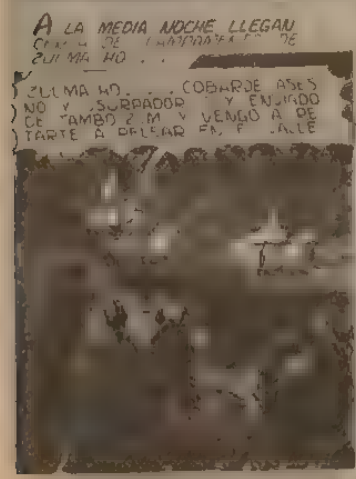

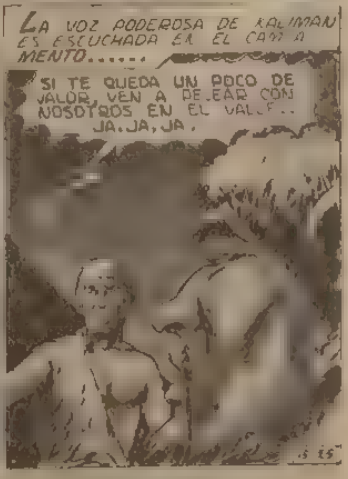

LOS MIERCOLES NO SE PIERDA RAYO DE PLATA

KALIMAN

KALIMAN REGRESA CON SUS
EL HOMBRE INCREÍBLE TRAZA
EL PLAN DE COMBATE....
Y AL AMANECER
EL ENEMIGO SE
PRESENTA....
ZUMA-HO LANZA PRIMERO
A LA CABALLERÍA.....
¡VEREMOS SI MIS
PLANES DAN RE-
SULTADO!..
15-26

LOS CABALLOS METEN LAS PATAS A LOS AGUJEROS Y LOS JINETES RUEDAN POR TIERRA....
Y LA CABALLERIA DE TAMBO ZUM SE ENCARGA DE REMATARLOS....
¡FURIA DEL INFIERNO! MI CABALLERIA HA SIDO DESTROZADA.. ¡MANDEN A LA INFANTERIA AL ATAQUE!..
MIL FLECHADORES SE LANZAN GRITANDO RABIOSOS....

PERO EL ENEMIGO HA DESAPARECIDO.....
¡DESAPARECIERON COMO POR ARTE DE MAGIA!...
LOS GUERREROS DE TAMBO...
DE PRONTO PARECE QUE EL BOSQUE AVANZA HACIA ELLOS
¡LOS ARBOLES CAMINAN HACIA NOSOTROS .. ESTO ES BRUJERIA.. HUYAMOS!
LOS BANDIDOS HUYEN PRESA DEL PANICO Y TERROR....
15-18

AHORRE TIEMPO ENVIANDO SUS CARTAS POR VIA AEREA

ESTO ES EN PAGO DE HABER ASESINADO A MIS HIJOS. MUERE...
AYYYYYY...
¡VICTORIA... VICTORIAAAA!..
¡VICTORIAAAAAA!...
¡TUS PLANES DE COMBATE DIERON LA VICTORIA, KALIMAN!...
LA RAZÓN ESTABA CON ELLOS Y POR ESO TRIUNFARON...
15-30

LOS GUERREROS TÁRTAROS VITOREAN AL HEROE QUE LES DIO LA VICTORIA.....
¡KA...LI..MAAAANNNN!
ERES EL MÁS ASTUTO Y GRANDE GUERRERO QUE HE CONOCIDO, KALIMAN...
AHORA PODRÁS REGRESAR A TU REINO Y GOBERNAR CON JUSTICIA...
VEN CONMIGO Y TE COLMARÉ DE RIQUEZAS, TE NOMBRARÉ CAPITÁN DE MIS EJÉRCITOS....
NO, GRACIAS TAMBO-ZUM. SOLO QUIERO QUE CUMPLAS CON TU PALABRA Y NOS DES LA LIBERTAD....
HAS CONQUISTADO TU LIBERTAD. LES DAREMOS CABALLOS Y COMIDA PARA QUE PROSIGAN SU VIAJE Y SIEMPRE RECORDAREMOS TU NOMBRE, KALIMAN!
15-37

TIEMPO DESPUÉS REANUDAN SU VIAJE HACIA EL NORTE...

EFECTIVAMENTE DESDE SU ESCONDITE, BURNA, EL EXTRAÑO DR. MUERTE VIGILA A KALIMAN.....

¿QUÉ NUEVAS TRAMPAS PREPARA EL MISTERIOSO BURNA CON KALIMAN Y SUS AMIGOS?¿EL HOMBRE INCREIBLE LLEGARA HASTA EL ESCONDITE DEL EXTRAÑO DR. MUERTE EN LAS MONTAÑAS NEVADAS DEL TIBET? CONTINUARA'

AHORRE TIEMPO ENVIANDO SUS CARTAS POR VIA AEREA